



52° Distretto Scolastico

DIREZIONE DIDATTICA 4° CIRCOLO

Corso Mazzini 215 - c/o Stadio "S. Lamberti"

84013 – Cava de' Tirreni (SA)



Sito Web: www.cavaquartocircolo.gov.it

E-mail: sae044007@istruzione.it

Casella Pec: sae044007@pec.istruzione.it

Tel. 089 2966809 CF 80018090656



DIREZIONE DIDATTICA STATALE - IV CIRCOLO-CAVA DE'TIRRENI
Prot. 0000253 del 13/01/2018
05-01 (Uscita)

Ai Docenti della
Scuola Primaria e dell'infanzia
IV Circolo
LL. SS.

Alle famiglie interessate

Albo - Atti

Oggetto: Modalità iscrizioni/riconferme a.s. 2018/2019.

Con riferimento all'oggetto si forniscono indicazioni sulle modalità di iscrizione alla classe iniziale della Scuola Primaria e alla Scuola dell'Infanzia, aggiornate con i criteri e le procedure che il MIUR ha precisato con note prot. n. 14659 del 13/11/2017, prot. n. 2929 del 13/12/2017 e prot. n. 350 del 09/01/2018.

La presente nota e gli avvisi di iscrizione predisposti secondo le direttive del MIUR, allegati alla presente nota, saranno pubblicati con affissione ai portoni dei singoli plessi e comunicati alle famiglie degli alunni anche mediante avviso scritto sul quaderno degli alunni.

Gli avvisi e le circolari del MIUR saranno reperibili anche sul sito del nostro circolo, all'indirizzo www.cavaquartocircolo.gov.it.

Anche per l'anno scolastico 2018/19, come richiamato dalle suddette circolari e ai sensi della legge n. 135/2012, le iscrizioni per tutte le classi iniziali dei corsi di studio, di ogni ordine e grado, verranno effettuate esclusivamente on-line dalle ore 8:00 del 16 gennaio 2018 alle ore 20:00 del 6 febbraio 2018.

Solo per la scuola dell'infanzia, sia le domande di iscrizione, sia le riconferme per gli anni successivi continueranno a farsi in modalità cartacea, rispettando la stessa tempistica.

A tal riguardo si precisa:

I genitori che chiedono l'iscrizione/riconferma per la scuola dell'Infanzia dovranno compilare il modello di iscrizione/riconferma da consegnare rispettivamente presso l'Ufficio di segreteria (Iscrizione)/nei plessi di appartenenza (Riconferma). I genitori che richiedono l'iscrizione per le sezioni a tempo normale (40 ore con mensa), dovranno richiedere il servizio di refezione scolastica mediante apposito modello da ritirare presso l'Ufficio scrivente e consegnare, debitamente compilato, presso l'Ufficio P.I. – III settore del Comune di Cava de' Tirreni

Tutta la modulistica per l'iscrizione/riconferma è anche scaricabile dal sito della Scuola, all'indirizzo: www.cavaquartocircolo.gov.it. sezioni "Amministrazione Trasparente", sottosezioni "Disposizioni Generali", "Oneri Informativi per Cittadini e Imprese".

La sola modulistica relativa al servizio di refezione scolastica è scaricabile dal sito del Comune di Cava de' Tirreni, all'indirizzo: <http://www.ufficiopicava.it/modulistica.html>.

Maggiori informazioni in merito ai termini e modalità di presentazione dell'istanza per beneficiare della refezione scolastica, potranno essere chieste all'Ufficio Pubblica Istruzione del Comune di Cava de' Tirreni.

In caso di genitori separati il modello (sia on – line che cartaceo) recepisce le nuove disposizioni contenute nel decreto legislativo 28 dicembre 2013, n. 154 che ha apportato modifiche al codice civile in tema di filiazione in particolare agli articoli 316, 337 ter e 337 quater riguardanti la responsabilità genitoriale. Alla luce delle disposizioni ivi richiamate, la richiesta di iscrizione, rientrando nella responsabilità genitoriale, deve essere sempre condivisa dai genitori. A tal fine nel modulo di domanda il genitore che lo compila dichiara di aver effettuato la scelta in osservanza delle suddette disposizioni del codice civile che richiedono il consenso di entrambi i genitori.

In considerazione della possibilità che si verifichi eccedenza di domande rispetto ai posti disponibili e che, conseguentemente, si renda necessario indirizzare verso altri plessi le domande non accolte in base ai criteri di precedenza deliberati (del.ra n. 22) dal Consiglio di Circolo nella seduta del 22/12/2016 e riportati dal Regolamento di Circolo (artt. 17, 18), pubblicato sul sito web www.cavaquartocircolo.gov.it nella sezione "Regolamenti" e nelle sezioni "Amministrazione Trasparente", "Atti Generali", si suggerisce alle famiglie, in sede di presentazione delle istanze di iscrizione, sia on line che cartacee, di indicare in subordine, fino ad un massimo di altri due plessi di proprio gradimento.

A tal riguardo si riportano a seguire i codici meccanografici dei plessi del Circolo per la scelta delle famiglie:

- Scuola Primaria di S. Lucia: SAEE044018
- Scuola Primaria di Epitaffio: SAEE044029
- Scuola Primaria di S. Anna: SAEE04403A
- Scuola Primaria di San Giuseppe al Pozzo: SAEE04405C.
- Scuola dell'Infanzia di S. Lucia: SAAA044013
- Scuola dell'Infanzia di Epitaffio: SAAA044024
- Scuola dell'Infanzia di S. Anna: SAAA044035
- Scuola dell'Infanzia di San Giuseppe al Pozzo: SAAA044046

Per la scuola primaria sarà cura del sistema di iscrizioni on line provvedere a comunicare alla famiglia, con le modalità previste nell'Allegato Tecnico, di aver inoltrato la domanda di iscrizione verso l'istituto scolastico indicato in subordine.

Per la scuola dell'infanzia, in caso di esubero delle domande rispetto alla disponibilità di posti, verificata la disponibilità degli altri plessi eventualmente richiesti, si comunica alla famiglia il plesso presso il quale è stata effettuata l'iscrizione.

In ogni caso questo ufficio cercherà di soddisfare le richieste di iscrizione accogliendo eventuali domande in esubero negli altri plessi del Circolo diversi da quello/i richiesto/i.

Si invitano pertanto i genitori a prendere visione delle graduatorie che saranno pubblicate allorquando in un determinato plesso si verifichi l'esubero delle domande rispetto alle disponibilità. Le graduatorie saranno compilate facendo riferimento ai criteri deliberati (del.ra 22) dal Consiglio di Circolo nella seduta del 22/12/2016 e riportati dal Regolamento di Circolo (artt. 17, 18) e pubblicati all'albo on-line della Scuola nella sezione "Organi Collegiali" e nelle sezioni "Amministrazione Trasparente", "Atti Generali".

Eventuale comunicazione scritta di mancato accoglimento delle domande sarà trasmessa, in caso di esubero delle domande rispetto ai posti complessivamente disponibili, soltanto dopo il 6 febbraio 2018.

Per le iscrizioni alla scuola primaria è stata realizzata all'home page del sito del MIUR un'apposita sezione "iscrizioni on-line" dove la registrazione dei genitori, propedeutica alla compilazione della domanda di iscrizione, è attiva a partire dalle ore 9:00 del 09/01/2018.

Per la buona riuscita del processo delle iscrizioni il Ministero ha predisposto alcuni materiali. Innanzitutto, sono stati aggiornati i portali di "Scuola in chiaro" e naturalmente di "iscrizioni on line". All'interno di quest'ultimo portale, vengono messi a disposizione delle famiglie diversi supporti quali: una brochure che descrive, esemplificandolo, il processo delle iscrizioni on line, smart guide, video tutorial, FAQ, e la suddetta nota prot.n. 14659 del 13/11/2017, che tra le altre informazioni prevede anche gli adempimenti delle famiglie che si riassumono di seguito.

Le famiglie per poter effettuare l'iscrizione on line devono:

- individuare la scuola d'interesse (anche attraverso l'aiuto di "Scuola in Chiaro");
- registrarsi sul sito www.iscrizioni.istruzione.it, inserendo i propri dati, seguendo le indicazioni presenti, oppure utilizzando le credenziali relative all'identità digitale (SPID). La funzione di registrazione come sopra riportato è attiva dal 9 gennaio 2018, con anticipo rispetto all'apertura delle procedure di iscrizioni on line (16 gennaio 2018);
- compilare la domanda in tutte le sue parti. Le famiglie registrano e inviano la domanda d'iscrizione alla scuola di destinazione attraverso il sistema "Iscrizioni on line", raggiungibile dal sito del MIUR o, preferibilmente, dall'indirizzo web www.iscrizioni.istruzione.it in modo diretto.

Il sistema "Iscrizioni on line" si farà carico di avvisare le famiglie, via posta elettronica, in tempo reale, dell'avvenuta registrazione o delle variazioni di stato della domanda. La famiglia, inoltre, attraverso una funzione web potrà in ogni momento seguire l'iter della domanda inoltrata.

Con l'occasione, tenuto conto che nel corso delle operazioni di iscrizione e nella fase di acquisizione delle relative documentazioni, la scuola è interessata al trattamento di dati sensibili riferiti agli alunni o ai loro familiari, si comunica che sul sito web, www.cavaguartocircolo.gov.it, sull'home page nella sezione evidenza è pubblicata l'informativa sulla legge di autocertificazione e in allegato ai moduli di iscrizione l'informativa in materia di trattamento dei dati personali per la dovuta informazione dell'utenza che deve acconsentire al trattamento e conoscere le modalità per la presentazione di dichiarazione di auto-certificazione presso le pubbliche amministrazioni.

L'Ufficio di segreteria resta a completa disposizione per chiarimenti negli orari di apertura al pubblico come di seguito indicato:

- lunedì, mercoledì e venerdì dalle ore 10:00 alle ore 12:00;
- il martedì e giovedì dalle 15:00 alle ore 17:00.

e garantisce un servizio di supporto alle famiglie prive della strumentazione informatica nei giorni:

- martedì, mercoledì e giovedì in orario pomeridiano, dalle 15:00 alle ore 17:00;
- sabato in orario antimeridiano, dalle ore 10:00 alle ore 12:00.

Cordialmente

Il Dirigente Scolastico reggente

Dott.^{ssa} Raffaella Luciano

firma autografa sostituita a mezzo stampa ai sensi dell'art. 3, comma 2, dlgs. n. 39/93

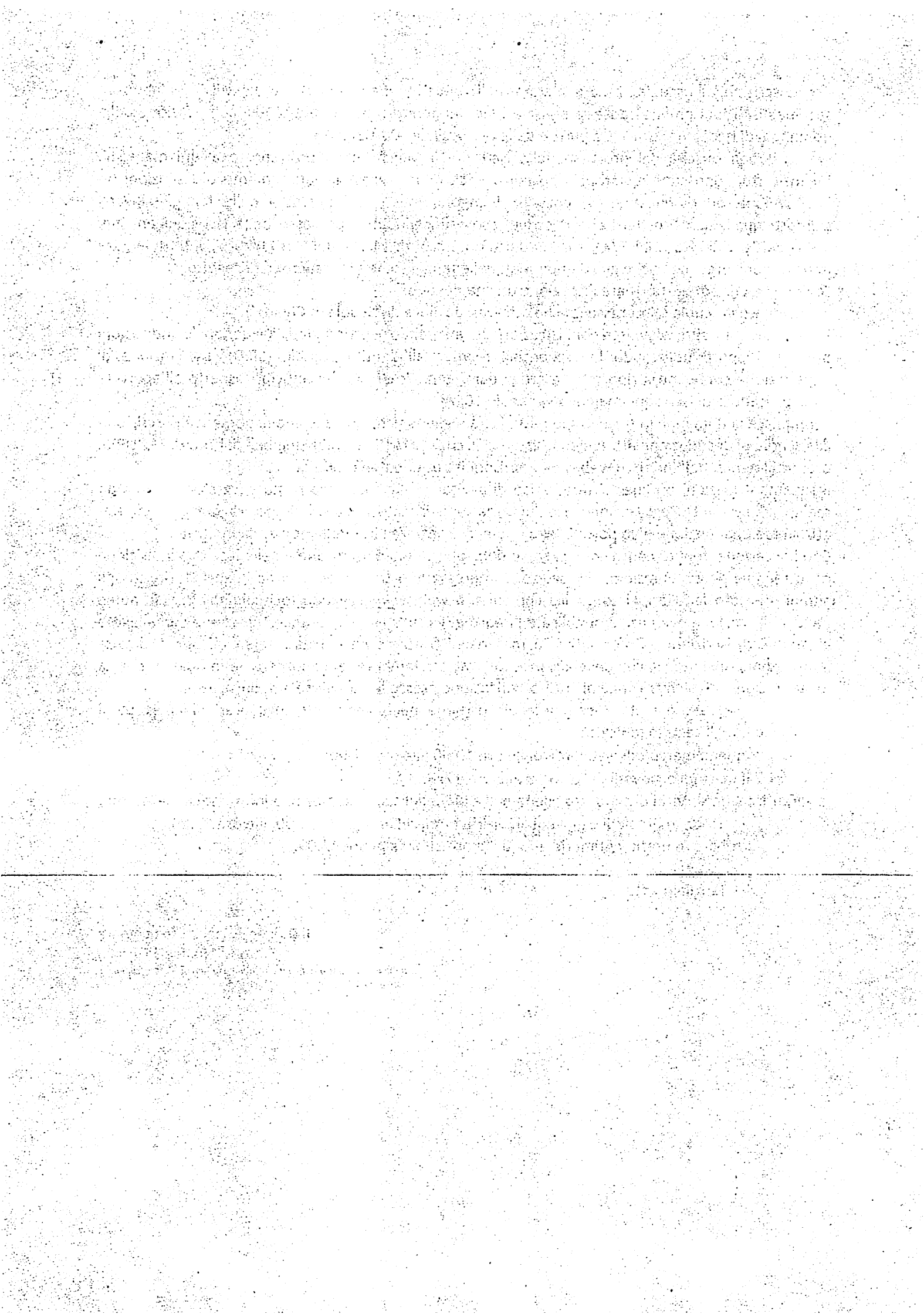

AVVISO

ISCRIZIONI ALUNNI ALLA SCUOLA DELL'INFANZIA PER L'ANNO SCOLASTICO 2018/2019

Si avvisano i sigg. genitori e gli esercenti la patria potestà che presso gli Uffici di Segreteria della Direzione Didattica si possono effettuare le iscrizioni che anche per il corrente anno si faranno in forma cartacea per la scuola dell'Infanzia con inizio il giorno 16 gennaio 2018 e termine prorogabile il 6 febbraio 2018.

La domanda dovrà essere presentata anche per i bambini che già frequentano nel corrente anno scolastico la Scuola dell'Infanzia (*DOMANDA DI RICONFERMA*). I Genitori potranno ritirare i modelli per le riconferme direttamente nei plessi di interesse e riconsegnarli dopo averli compilati alle docenti della sezione dal 16/01/2018 al 05/02/2018; entro lo stesso giorno i responsabili di plesso le consegneranno all'ufficio di Direzione.

Possono essere iscritti alle scuole dell'infanzia le bambine e i bambini che abbiano compiuto o compiano entro il 31 dicembre 2018 il terzo anno di età.

1. Possono, altresì, essere iscritti le bambine e i bambini che compiano tre anni di età dopo il 31 dicembre 2017 e comunque non oltre il termine del 30 aprile 2019.
2. Qualora il numero delle domande di iscrizione sia superiore al numero dei posti complessivamente disponibili, in ottemperanza alla normativa vigente, hanno precedenza le domande relative a coloro che compiono tre anni di età entro il 31 dicembre 2018 così come previsto dai criteri deliberati (del.ra 22) dal Consiglio di Circolo nella seduta del 22/12/2016 e citati nel Regolamento di Circolo (artt. 17, 18), pubblicato sul sito web www.cavaquartocircolo.gov.it nella sezione "Regolamenti" e nelle sezioni "Amministrazione Trasparente", "Atti Generali".
3. I bambini che compiono i 3 anni entro il 30 aprile saranno accolti in caso di posti disponibili secondo il criterio della maggiore età. Per i nati nello stesso giorno si applicano gli stessi criteri riportati al punto 2.
4. In considerazione della possibilità che si verifichi eccedenza di domande rispetto ai posti disponibili e che, conseguentemente, si renda necessario indirizzare verso altri plessi le domande non accolte (anche in base ai criteri di precedenza deliberati dal consiglio di istituto), si suggerisce alle famiglie, in sede di presentazione delle istanze di iscrizione, di indicare in subordine, fino ad un massimo di altri due plessi del Circolo di proprio gradimento.

A tal riguardo si riportano a seguire i codici meccanografici dei plessi del Circolo per la scelta delle famiglie:

Scuola dell'Infanzia di S. Lucia: SAAA044013

Scuola dell'Infanzia di Epitaffio: SAAA044024

Scuola dell'Infanzia di S. Anna: SAAA044035

Scuola dell'Infanzia di San Giuseppe al Pozzo: SAAA044046

5. L'iscrizione alle sezioni di scuola dell'infanzia è effettuata a domanda presso l'istituzione scolastica prescelta come da modello Allegato A. All'atto dell'iscrizione, i genitori o gli esercenti la patria potestà genitoriale compilano anche il modello B, relativo alla scelta di avvalersi o meno dell'insegnamento

della religione cattolica. Per i bambini che non se ne avvalgono, dovrà essere compilato, all'inizio dell'anno scolastico anche il modello C per la scelta delle attività alternative.

6. Il modulo di iscrizione (allegato A) recepisce le nuove disposizioni contenute nel decreto legislativo 28 dicembre 2013, n. 154 che ha apportato modifiche al codice civile in tema di filiazione in particolare agli articoli 316, 337 ter e 337 quater riguardanti la responsabilità genitoriale. Alla luce delle disposizioni ivi richiamate, la richiesta di iscrizione, rientrando nella responsabilità genitoriale, deve essere sempre condivisa dai genitori. A tal fine nel modulo di domanda il genitore che lo compila dichiara di aver effettuato la scelta in osservanza delle suddette disposizioni del codice civile che richiedono il consenso di entrambi i genitori.
7. I genitori degli alunni che optano per il tempo pieno si assumono formale impegno a far frequentare con assiduità il/i proprio/i figlio/i durante le ore pomeridiane di attività didattiche.
8. Assenze continuative o ripetute, non giustificate da validi motivi superiori ad un mese, produrranno la dimissione dell'alunno nel caso sia presente una lista di attesa (art. 31 Regolamento di Circolo, approvato con del. n. 24 del 10/12/2009).
9. Le domande di iscrizione, in modalità cartacea, saranno tutte protocollate all'atto della presentazione e accolte entro il limite massimo dei posti complessivamente disponibili. In ogni caso la scrivente cercherà di soddisfare le richieste di iscrizione accogliendo eventuali domande in esubero negli altri plessi del Circolo diversi da quello/i richiesto/i. Si invitano i genitori a prendere visione delle graduatorie che saranno pubblicate allorquando in un determinato plesso si verifichi l'esubero delle domande rispetto alle disponibilità. Le graduatorie saranno compilate facendo riferimento ai criteri previsti dal Regolamento di Circolo (artt. 17, 18). Eventuale comunicazione scritta di mancato accoglimento delle domande sarà trasmessa, in caso di esubero delle domande rispetto ai posti complessivamente disponibili, soltanto dopo il 6 febbraio 2018.

L'Ufficio di segreteria resta a completa disposizione per chiarimenti negli orari di apertura al pubblico come di seguito indicato:

- lunedì, mercoledì e venerdì dalle ore 10:00 alle ore 12:00;
- il martedì e giovedì dalle 15:00 alle ore 17:00.

e garantisce un servizio di supporto alle famiglie prive della strumentazione informatica nei giorni :

- martedì, mercoledì e giovedì in orario pomeridiano, dalle 15:00 alle ore 17:00;
- sabato in orario antimeridiano, dalle ore 10:00 alle ore 12:00.

A V V I S O

ISCRIZIONI ALUNNI ALLA SCUOLA PRIMARIA PER L'ANNO SCOLASTICO 2018/2019

Si avvisano i sigg. genitori e gli esercenti la patria potestà che dalle ore 8:00 del giorno 16 Gennaio 2018 possono iscrivere i propri figli alla classe prima della scuola primaria solo ed esclusivamente in modalità on line utilizzando le seguenti modalità:

- Se in possesso delle credenziali relative all'identità digitale (SPID) procedere direttamente alla compilazione della domanda in tutte le sue parti. Le famiglie individueranno, prioritariamente, la scuola d'interesse (anche attraverso l'aiuto di "Scuola in Chiaro") e poi registreranno e invieranno la domanda d'iscrizione alla scuola di destinazione attraverso il sistema "Iscrizioni on line", raggiungibile dal sito del MIUR o, preferibilmente, dall'indirizzo web www.iscrizioni.istruzione.it in modo diretto;
- In assenza delle credenziali relative all'identità digitale (SPID), procedere alla registrazione sul sito www.iscrizioni.istruzione.it, seguendo le indicazioni presenti. La funzione di registrazione è attiva dalle ore 9:00 del 9 gennaio 2018, con anticipo rispetto all'apertura delle procedure di iscrizioni on line (16 gennaio 2018).

Il modulo on – line recepisce le nuove disposizioni contenute nel decreto legislativo 28 dicembre 2013, n. 154 che ha apportato modifiche al codice civile in tema di filiazione in particolare agli articoli 316, 337 ter e 337 quater co. 3 riguardanti la responsabilità genitoriale. Alla luce delle disposizioni ivi richiamate, la richiesta di iscrizione, rientrando nella responsabilità genitoriale, deve essere sempre condivisa dai genitori. A tal fine nel modulo di domanda il genitore che lo compila dichiara di aver effettuato la scelta in osservanza delle suddette disposizioni del codice civile che richiedono il consenso di entrambi i genitori.

LE ISCRIZIONI SI CHIUDERANNO, IMPROPROROGABILMENTE ALLE ORE 20:00 DEL GIORNO 06 FEBBRAIO 2018.

1. Hanno l'obbligo di iscrizione alla prima classe della scuola primaria le bambine e i bambini che compiono i sei anni di età entro il **31/12/2018**; possono iscriversi, **anticipatamente**, anche i bambini e le bambine che compiono sei anni di età entro il **30/04/2019**. A tale ultimo riguardo, per una scelta attenta e consapevole, i genitori o gli esercenti la potestà genitoriale possono avvalersi delle indicazioni e degli orientamenti forniti dai docenti delle scuole dell'infanzia frequentate dai propri figli.
2. Qualora il numero delle domande di iscrizione sia superiore al numero dei posti complessivamente disponibili, in ottemperanza alla normativa vigente, hanno precedenza le domande relative a coloro che compiono sei anni di età entro il 31 dicembre 2018, tenendo anche conto dei criteri deliberati (del.ra 22) dal Consiglio di Circolo nella seduta del 22/12/2016 e riportati nel Regolamento di Circolo (artt. 17, 18) pubblicato alla sezioni "Regolamenti" e "Amministrazione Trasparente", sottosezione "Atti Generali" del sito web www.cavaquartocircolo.gov.it. Per coloro che compiono i sei anni entro il 30 aprile (anticipatori) l'ammissione alla frequenza è disposta secondo il criterio della maggiore età. Per i nati nello stesso giorno si applicano i criteri definiti all'art. 17.7 del Regolamento di Circolo. In ogni caso bisogna sentire il parere e le proposte dei docenti della Scuola dell'Infanzia.
3. In considerazione della possibilità che si verifichi eccedenza di domande rispetto ai posti disponibili e che, conseguentemente, si renda necessario indirizzare verso altri plessi le domande non accolte (anche in base ai criteri di precedenza deliberati dal consiglio di Circolo), le famiglie, in sede di presentazione delle istanze di iscrizione on line, possono indicare, in subordine, fino ad un massimo di altri due plessi del Circolo di proprio gradimento.

A tal riguardo si riportano a seguire i codici meccanografici dei plessi del Circolo per la scelta delle famiglie:

Scuola Primaria di S. Lucia: SAEE044018

Scuola Primaria di Epitaffio: SAEE044029

Scuola Primaria di S. Anna: SAEE04403A

Scuola Primaria di San Giuseppe al Pozzo: SAEE04405C.

4. Il sistema "Iscrizioni on line" si farà carico di avvisare le famiglie, via posta elettronica, in tempo reale dell'avvenuta registrazione o delle variazioni di stato della domanda. La famiglia, inoltre, attraverso una funzione web potrà in ogni momento seguire l'iter della domanda inoltrata.
5. Si fa presente che l'accoglimento della domanda di iscrizione da parte di una delle istituzioni scolastiche indicate nel modulo on line rende inefficaci le altre opzioni.
6. In ogni caso la scrivente cercherà di soddisfare le richieste di iscrizione accogliendo eventuali domande in esubero negli altri plessi del Circolo diversi da quello/i richiesto/i. Si invitano, pertanto, i genitori a prendere visione delle graduatorie pubblicate all'albo che saranno compilate allorquando in un determinato plesso si verifichi l'esubero delle domande rispetto alle disponibilità. Le graduatorie saranno compilate facendo riferimento ai criteri deliberati (del.ra 22) dal Consiglio di Circolo nella seduta del 22/12/2016, riportati nel Regolamento di Circolo (artt. 17, 18) pubblicato nella sezione "Regolamenti" e nelle sezioni "Amministrazione Trasparente", "Atti Generali". Eventuale comunicazione scritta di mancato accoglimento delle domande sarà trasmessa, in caso di esubero delle domande rispetto ai posti complessivamente disponibili, soltanto dopo il 06 febbraio 2018.
7. La facoltà di avvalersi o non avvalersi dell'insegnamento della religione cattolica viene esercitata dai genitori al momento dell'iscrizione, mediante la compilazione dell'apposita sezione on line. La scelta di attività alternative viene specificata da parte degli interessati all'inizio dell'anno scolastico utilizzando il modello C disponibile in segreteria.
8. L'Ufficio di segreteria resta a completa disposizione per chiarimenti negli orari di apertura al pubblico come di seguito indicato:
 - lunedì, mercoledì e venerdì dalle ore 10:00 alle ore 12:00;
 - il martedì e giovedì dalle 15:00 alle ore 17:00.e garantisce un servizio di supporto alle famiglie prive della strumentazione informatica nei giorni :
 - martedì, mercoledì e giovedì in orario pomeridiano, dalle 15:00 alle ore 17:00;
 - sabato in orario antimeridiano, dalle ore 10:00 alle ore 12:00.

Al fine di garantire l'assolvimento dell'obbligo di istruzione, le famiglie che intendono avvalersi dell'istruzione parentale presentano specifica dichiarazione direttamente alla scuola primaria statale viciniore, dimostrando di possedere le competenze tecniche e i mezzi materiali per poter provvedere, in proprio o mediante frequenza di una istituzione non statale non paritaria, all'istruzione del proprio figlio. Sulla base di tale dichiarazione, il Dirigente dell'istituzione scolastica prende atto che l'assolvimento dell'obbligo di istruzione viene effettuato mediante l'istruzione parentale, comunicando, altresì, alla famiglia che entro il termine dell'anno scolastico l'alunno dovrà sostenere il prescritto esame di idoneità alla classe successiva.

Per quel che concerne l'accesso alle classi successive alla prima, si richiama all'attenzione che gli alunni esterni provenienti dall'istruzione parentale, da scuole non statali e non paritarie, obbligati all'iscrizione alla scuola primaria, debbono sostenere l'esame di idoneità prima dell'inizio dell'anno scolastico.